

Conèixer l'Anella Verda de Manresa

Expedicions per l'Anella Verda
Institut Lluís de Peguera (Manresa)

Oriol Puig
Helena Salazar
Gemma Matamala
2n ESO



Què és l'Anella Verda de Manresa?

- 1-És un espai lliure i viu no urbanitzat
- 2-Concentra valors naturals, paisatgístics, culturals i socials
- 3-Manté un mosaic agrícola i forestal
- 4-És un centre de producció ramadera i agrícola
- 5-Ha esdevingut un espai de referència del lleure col·lectiu: anar a córrer, anar en bicicleta, anar d'excursió.
- 6-Té espais singulars d'un alt valor paisatgístic i ambiental com la riera de Rajadell.

Conèixer els espais
naturals i agrícoles del
rodal de Manresa

Què hem fet?

1.Horta de Viladordis
(1r d'ESO)

2.Riera de Rajadell
(part baixa) (2n d'ESO)

3.Riera de Rajadell
(part alta) (3r d'ESO)

4.Mal Balç-Parc

Ambiental (4rt d'ESO)

5.Coll Baix (1r de
Batxillerat)

6.Els tres salts i riera de
Sant Esteve (2n de
Batxillerat)

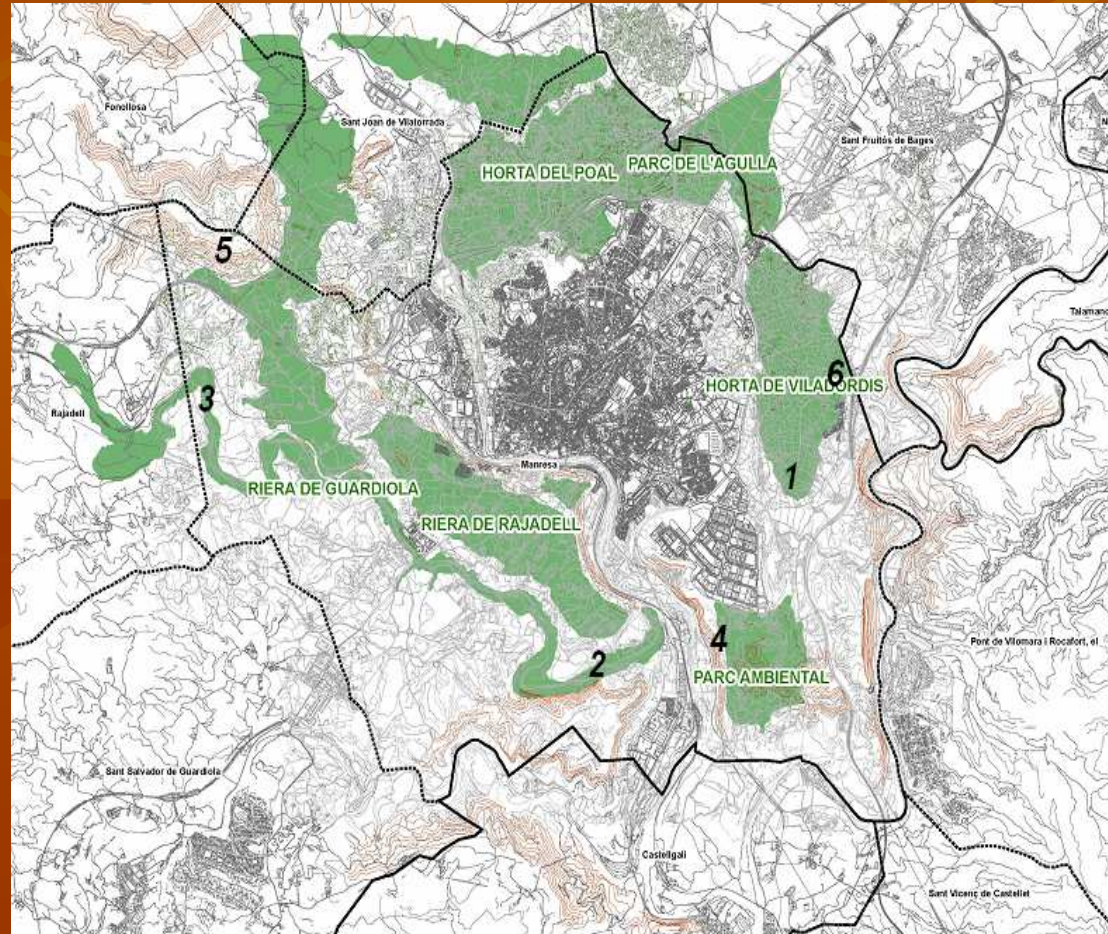

Objectius

Objectiu: recollir fotografies, vídeos, dibuixos, descripcions i narracions dels diferents espais, de cada espai destacàvem alguns valors.

Organització: equips de treball de quatre alumnes. El grup haurà de fer fotografies o filmacions, dos dibuixos i una descripció o narració. Cada grup enviarà la informació a jornadaverda@gmail.com. En el correu electrònic heu de posar el curs i el nom dels components del grup. Els millors treballs s'exposaran a la Fira Ecoviure.

Per conèixer i divulgar l'Anella Verda de Manresa

Amb tot el material audiovisual i escrit es va fer una exposició a la fira ecològica de Manresa Ecoviure. Aquesta mateixa exposició es va fer a l'institut.

Què Farem l'any 2012 (carta de responsabilitats)?

Crearem un grup ecologista a l'institut que després es farà extensiu a tots els instituts i escoles de Manresa per poder aplicar la Carta de responsabilitats a l'Anella Verda de Manresa. Per començar:

1-Xarxa social virtual.

2-Farem grups d'estudi: ocells, agricultura, rius i rieres...