Escola del Consum de Catalunya

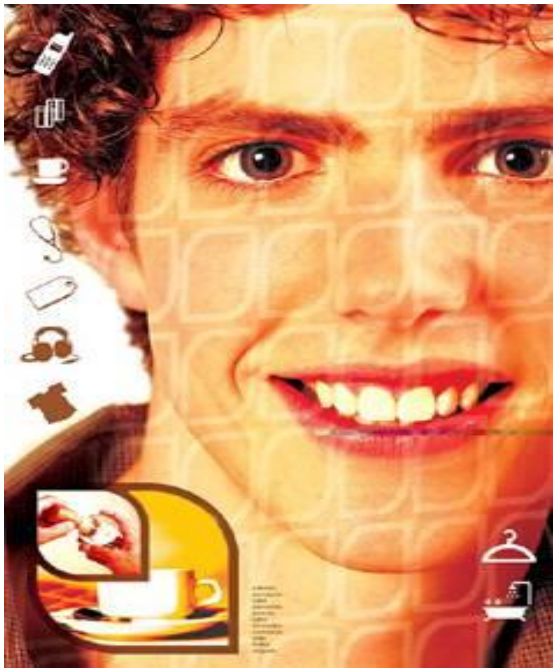

Què em poso aquest matí?

Què em diuen els meus texans?
D'on vénen els meus texans?
On vaig a comprar?
Què em poso aquest matí?
Quin és el meu estil?
...
Anem de compres?
100% Organic
Global Social Compliance Programme
agència catalana del consum

Què em poso aquest matí?

D'on vénen els meus texans?

Ampliem la llista?

D'on vénen els meus texans?

D'on vénen els meus texans?

La antigua Pirelli amenaza con dejar de pagar los sueldos

Los trabajadores de la actual Megadyne Rubber reaccionan con una convocatoria de huelga

Acuerdo en Levi's

Levi Strauss arroja la toalla en EEUU

La caída en picado de las ventas obliga al grupo textil a cerrar sus dos últimas fábricas en Estados Unidos y traslada su producción a países como China y Costa Rica

La empresa lleva siete años en pérdidas y prevé una bajada del 7% de su facturación en 2003

Levi argumenta causas económicas, técnicas y productivas para cerrar sus dos fábricas

INFRAESTRUCTURAS

La autovía entre Salamanca y Ciudad Rodrigo se retrasa siete meses, hasta junio de 2005

EMPRESAS

Levi Strauss, grupo familiar propietario de una de las marcas más conocidas del mundo, intenta **frenar la caída de ventas** con la creación de **nuevos diseños** y canales de distribución, y desprendiéndose de parte de la producción mediante la subcontratación en China y Bangladesh. El grupo prevé cerrar el año igualando sus ventas con el 2002

DISEÑO, MARKETING Y PRODUCCIÓN TEXTIL

Levi's: menos cowboy y más sexy

El grupo cierra sus últimas plantas en Estados Unidos y reduce la producción propia

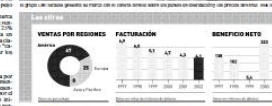

Combatir el "mercado gris"

Los Levi's están pasados de moda y en Olvega lo saben bien

Los cambios de hábitos de los consumidores más jóvenes llevan al cierre de las plantas de Soria y de Gerona

Un cierre anunciado

Incógnitas sobre el futuro

Levi's cerrará sus plantas de Girona y Soria

La multinacional americana, líder en la producción de vaqueros, despedirá a 450 trabajadores

VIERNES, 4 JUNIO 2004 — ECONOMÍA

Levi's cierra sus plantas de Soria y Girona y despide a 453 personas

Los costes de fabricar en España duplican a los de Europa del Este

Dos semanas después de que Panasonic despidiera a 216 trabajadores en Girona, otra multinacional (Levi Strauss) anunció ayer el cierre de su planta gerundense de Bonmatí con 285 empleados y la de Olvega (Soria) con 168.

BARCELONA (Redacción y agencias).– La multinacional estadounidense Levi Strauss & Co. anunció ayer a la plantilla de sus fábricas de pantalones vaqueros en Bonmatí (Girona) y Olvega (Soria) el cierre de las instalaciones antes del final de tercer trimestre de este año. La medida afectará a 285 trabajadores en Girona y a otros 168 en la planta de Soria. La mayoría de la plantilla de la planta de Bonmatí son mujeres de entre 40 y 45 años.

La compañía tiene problemas para competir en costes desde sus dos únicas plantas españolas, como publicó ayer "El País". Fuentes de la compañía dijeron que los costes de fabricar en España doblan los de otras instalaciones del grupo como las que tiene en Polonia, Hungría y Turquía. En un comunicado, Levi Strauss dijo que el cierre forma parte de la estrategia global de la compañía "de recuperar su competitividad, reduciendo costes y optimizando recursos para conseguir sus objetivos financieros a largo plazo". El director de operaciones de la compañía en Europa, Domenico Trizio, indica que se optó por el cierre después de analizar "cuidadosamente todas las alternativas posibles, pero realmente no podemos seguir asumiendo los costes de fabricar en España".

Fuentes de los trabajadores señalaron que la planta catalana no tiene pérdidas y que por eso será difícil que se apruebe un expediente de regulación de empleo (ERE). Por contra, Joana Freixes, responsable de fábricas de Levi's en Europa, dijo que las plantas españolas no tienen cuenta de resultados independientes y que, por tanto, no puede hablarse de pérdidas sino de la existencia de unos costes de producción más altos que los de otras empresas.

La compañía señala que ahora se abre un proceso de negociación con los trabajadores sobre las indemnizaciones a pagar por despido y la aplicación de un plan social para las plantillas. El imprescindible expediente de regulación de empleo será presentado ante el Ministerio de Trabajo, en Madrid, ya que los despidos afectan a más de una comunidad autónoma, según manifestó la propia compañía.

La empresa también recordó que el año pasado las plantas sólo trabajaron durante un 70% del tiempo disponible por falta de pedidos. La compañía mantendrá su estructura comercial en España. La empresa comercial registró unas pérdidas en 2002 de más de 1 millón de euros, según datos del Registro Mercantil.

Por su parte, CC.OO. dijo que se oponían formalmente al cierre y que consideraban que no estaba justificado. El sindicato USOC criticó que la empresa haya decidido cerrar después de los esfuerzos que ha realizado la plantilla durante los últimos años para afrontar las crisis.

Trabajadoras de la planta de Levi's en Bonmatí (Girona)

Què em diuen els meus texans?

Els productors inicials i els treballadors tenen una participació adequada dels beneficis totals.

Millores socials

Igualtat entre homes i dones

Rebuig de l'explotació infantil

...

Better Cotton Iniciative:

- Promoure l'estalvi d'aigua
- Reduir l'ús de pesticides
- Reduir la pràctica d'explotació infantil.

Waterless:

- Fan servir menys aigua en el procés de fabricació

Cotó orgànic

Responsabilitat social corporativa

Responsabilitat social corporativa:

És el compromís de les empreses integrant de manera voluntària les qüestions socials i ambientals de manera solidària més enllà del que estableix la legislació vigent.

Podem afegir més coses a la llista?

Què més puc tenir en compte a l'hora de decidir què em poso?

Quin és el meu estil?

Quin és el meu estil?

	No m'agrada i no m'ho posaria			M'agrada i m'ho posaria		
	1	**2**	**3**	**4**	**5**	**6**
A						
B						
C						
D						
E						
F						
G						
H						
I						
J						
K						
L						
M						
N						
O						
P						

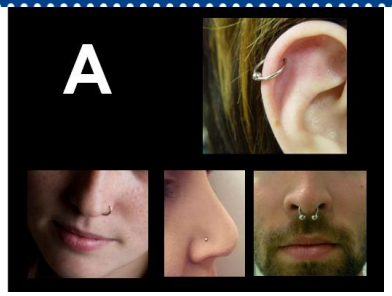
A

B

C

D

E

F

G

H

I

J

K

L

M

N

O

P

A

B

F

D

G

O

J

K

M

N

C

ENJOY
TODAY
H

E
SWAGGY

L

Tots ens vestim igual?

Com conformaries el teu estil?

Podem afegir més coses a la llista?

Què més puc tenir en compte a l'hora de decidir que em poso?

On vaig a comprar?

On vaig a comprar?

A L'ESTABLIMENT

A DISTÀNCIA

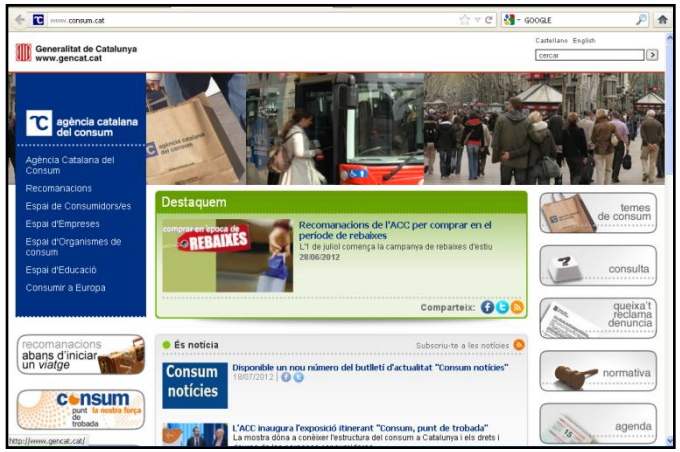

Generalitat de Catalunya

Espai reservat al Registre d'entrada

FULL OFICIAL DE RECLAMACIÓ/DENUNCIA

ATENCIÓ: Llegiu les instruccions abans d'emplenar el full / ATENCIÓN: Leer las instrucciones antes de rellenar la hoja / NOTE: Please read the instructions before filling this form

1.- Identificació de l'establiment/Identificación del establecimiento/Main data of the establishment

Dia dels fets/Día de los hechos/Date of ocurrence	Hora/Hora/Time	Establiment/Establecimiento/Establishment
Adreça/Dirección/Address	Població/Población/Town	Codi Postal/Código Postal/Postal Code
Nom de l'empresa o raó social/Nombre de la empresa o razón social/Name ortrade name		CIF/VAT Number
Telèfon/Teléfono/Phone	Correu electrònic/Correo electrónico/E-mail	

2.- Identificació de la persona consumidora/Identificación de la persona consumidora/Main data of the complainant

Nom i cognoms/Nombre y apellidos/Full name		DNI/Passport or Identity Card
Adreça/Dirección/Address	Població/Población/Town	Codi Postal/Código Postal/Postal Code
País/País/Country	Telèfon/Teléfono/Phone	Correu electrònic/E-mail

3.- Fets i circumstàncies de la denúncia/reclamació/Hechos y circunstancias de la denuncia/reclamación/Cause of complaint

4.- Petició de la persona consumidora/Petición de la persona consumidora/Request of the complainant

5.- Documents que s'adjunten (factures, albarans, tiquets, garanties, mostres, etc.)/Documentos que se adjuntan (facturas, albaranes, tiquets, garantías, muestras, etc.)/Documents attached (invoice, bill, tickets, samples, etc.)

a) b)

c) d)

Altres/Otros/Others

6.- Observacions de l'establiment/Observaciones del establecimiento/Remarks made by the establishment

Imprimiu 3 exemplars per a l'Administració, l'establiment, la persona consumidora

Podem afegir més coses a la llista?

Què més puc tenir en compte a l'hora de decidir que em poso?

Altres possibles criteris...

Anem de compres?

- Qualitat
- Salut
- Ambiental
- Social
- Legalitat
- Tracte client
- ...

Anem de compres?

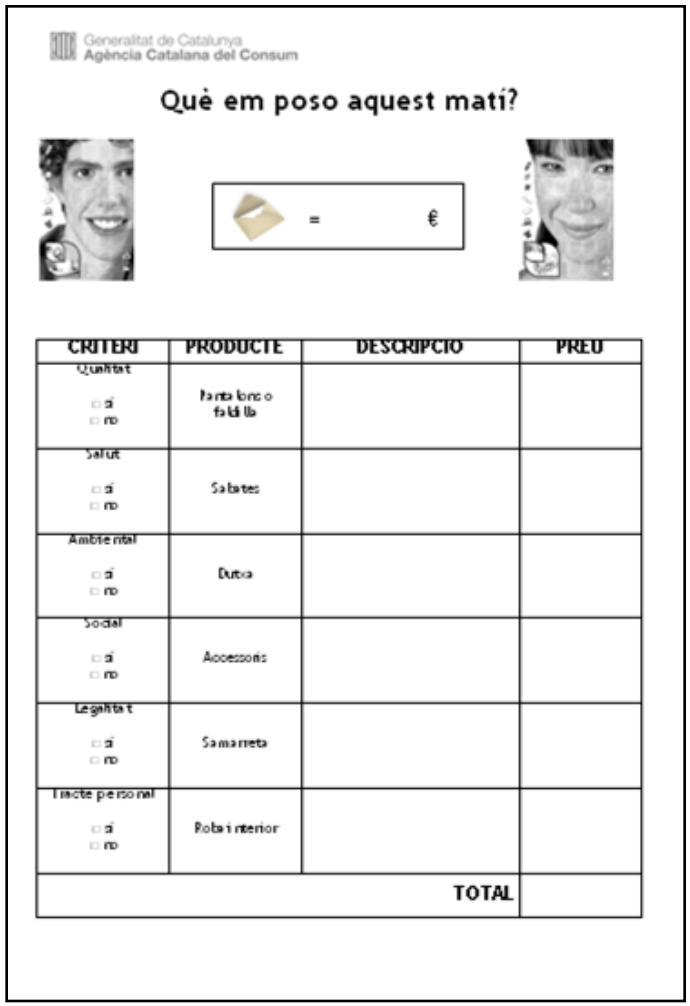
Generalitat de Catalunya
Agència Catalana del Consum

Què em poso aquest matí?

= €

CRITERI	PRODUCTE	DESCRIPCIÓ	PREU
Qualitat □ sí □ no	Pantalons o faldilla		
Salut □ sí □ no	Sabates		
Ambiental □ sí □ no	Dutxa		
Social □ sí □ no	Accessoris		
Legalitat □ sí □ no	Samarreta		
Tracte personal □ sí □ no	Roba interior		
		TOTAL	

QUALITAT
SALUT
AMBIENTAL
SOCIAL
LEGALITAT
TRACTE CLIENT
...

Quin tipus de consumidor sou?

Preguntes?

A l'establiment

Centre Comercial

Grans Magatzems

Carrer Comercial

Gran superfície especialitzada

Botiga de Barri

A l'establiment

Mercat Setmanal

Basar Multipreu

Top Manta

CE

A distància

Venda per catàleg

Compra per telèfon

Comerç electrònic

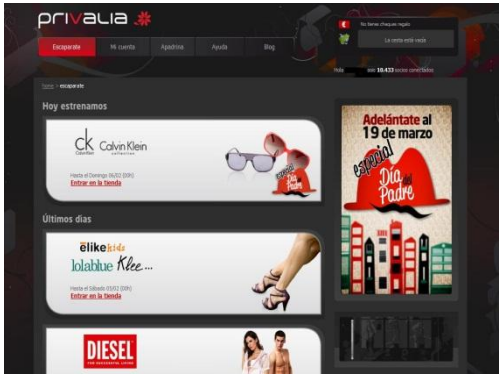

CONFIANZA ONLINE

Norton SECURED powered by VeriSign

https://www.

ÀNGELA

Des que s'ha implantat aquesta empresa a la meva població, tinc un sou cada setmana. Tot hi que treballo moltes hores i cobro molt poc.

Abans em dedicava a l'agricultura, però ara és impossible perquè les aigües estan contaminades pels tints de les fàbriques.

Francisco

Era impossible fer front als preus de la competència estrangera. Traslladar-nos a un altre país ha estat l'única opció per no haver de tancar definitivament l'empresa.

Junta directiva

Ens hem quedat sense feina i ara és molt difícil trobar-ne una altra.

Treballadors

A mi em preocupa que es recorrin tants països per fer uns pantalons ja que això suposa que es gasti molt de petroli... Jo intento sempre comprar roba que hagi estat feta per aquí a prop.

Maria

Arnau

Jo vull comprar roba de comerç just perquè els treballadors tinguin un sou just, però a les botigues de comerç just no hi ha roba que m'agradi!!!

Em preocupa que els treballadors de Guatemala no cobrin un sou just, però nosaltres des d'aquí no hi podem fer res si no volem que els pantalons augmentin de preu.

Kati

Pol

El que està passant és un retrat de la situació mundial actual. S'ha d'educar al ciutadà perquè pugui fer front al canvi.

A

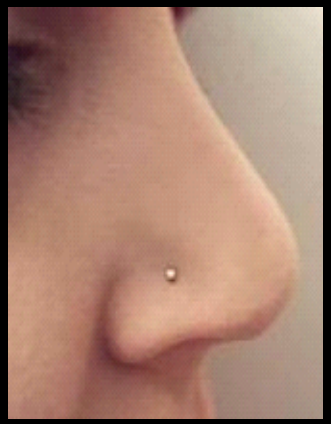

B

C

D

E

F

G

LOS ANGE
LESS

ENJOY
TODAY

J

K

L

M

N

O

P